

## ENERGIMÆRKNINGSRAPPORT

ENERGIMÆRKE OG FORSLAG TIL ENERGIFORBEDRINGER

Thorkildsvej 57  
3700 Rønne

DIN BYGNING HAR  
ENERGIMÆRKE

D

Du betaler hvert år **10.600 kr.**  
mere, end du behøver i energjudgifter\*

### ENERGIKONSULENTENS BEDSTE ANBEFALINGER

#### 1 Montage af nye solceller

Årlig besparelse: 10.600 kr.  
Investering: 110.000 kr.

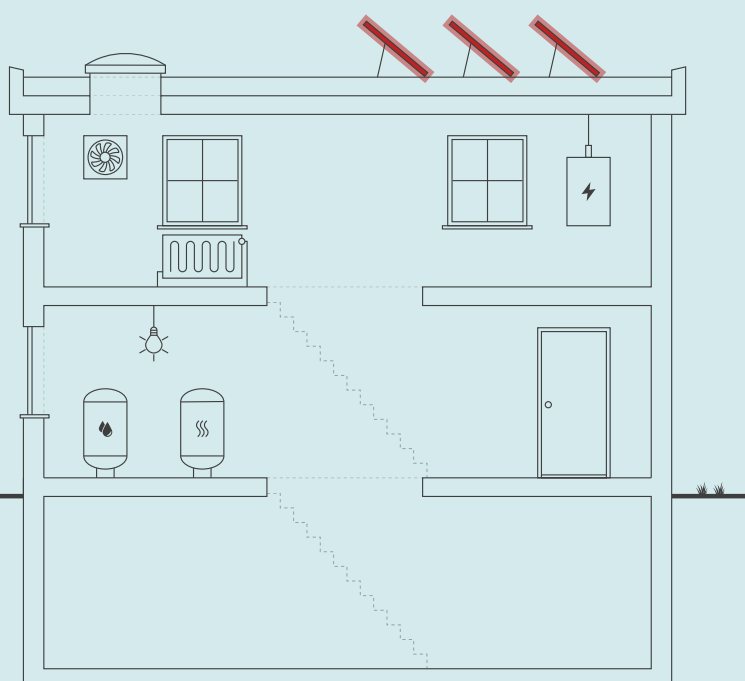

Skitsen illustrerer en generisk bygning, baseret på bygningens karaktertræk. Ikonforklaring kan ses under afsnittet IKONFORKLARING.

### BYGNINGENS ENERGIFORBRUG\*

	I DAG	EFTER RENTABLE TILTAG	DU SPARER ÅRLIGT
Fjernvarme	40.200 kr.	40.200 kr.	0 kr.
El til andet	65.800 kr.	55.200 kr.	10.600 kr.
Overskud fra solceller	0 kr.	0 kr.	0 kr.
Samlet energjudgift	106.000 kr.	95.400 kr.	10.600 kr.
Samlet CO <sub>2</sub> -udledning	7,06 ton	6,06 ton	1,00 ton

\* Tallene er baseret på en standardiseret brug af bygningen. Se siden: FORMÅLET MED ENERGIMÆRKNINGEN.

### FORBEDRING AF ENERGIMÆRKET VED GENNEMFØRSEL AF ALLE RENTABLE FORSLAG:



På denne side får du hjælp til at igangsætte de energiforbedringer, som energikonsulenten har fremhævet. Du kan sammenligne tiltagene på tværs af økonomi, klima og praktiske forhold, ligesom der til hvert forslag er en trinvis guide til at komme i gang med energiforbedringerne.

På de følgende sider i rapporten finder du detaljeret information om energikonsulentens forbedringsforslag.

### MONTAGE AF NYE SOLCELLER

- 1 Find en håndværker eller anden relevant fagperson som kan hjælpe dig med planlægning og udførelse af din energiforbedring.
- 2 På Spareenergi.dk kan du få inspiration til energiforbedringen om "Solcelleanlæg"
- 3 Læs mere om den konkrete energiforbedring på [www.spareenergi.dk/solcelleanlaeg](http://www.spareenergi.dk/solcelleanlaeg)
- 4 Indhent et eller flere tilbud på energiforbedringen, udvælg den løsning, der passer dig bedst, og begynd din energiforbedring.



**Besparelse**  
10.600 kr./årligt



**CO<sub>2</sub>-reduktion**  
1.003 kg./årligt



**Investering**  
110.000 kr.



**Renoveringstid**  
Mere end 2 uger

### ENERGIPRISER

Svingende energipriser har ikke betydning for bygningens energimærke, men har indflydelse på energioekonomien anført på forsiden. Nogle energimærker er udarbejdet i perioder, hvor energipriserne har været betydeligt højere end andre. Ved høje energipriser kan værdien af besparelsesforslag blive større, hvilket betyder, at det kan give økonomisk mening at gennemføre flere forslag.

### HJÆLP TIL GENNEMFØRELSE AF ENERGIBESPARELSER OG RÅD OM FINANSIERING

Energikonsulenten kan fortælle dig, hvilke forudsætninger der ligger til grund for de enkelte forbedringsforslag. På [spareenergi.dk](http://spareenergi.dk) kan du læse mere om energirenoveringer og finde inspiration og hjælp til at igangsætte en energirenovering. Find f.eks. Bygningsguiden, hvor vi har samlet viden om de mest almindelige hustyper i Danmark – så du kan få overblik over, hvordan man opnår en bedre bolig, der både er energieffektiv, har et godt indeklima og er tidssvarende.

Kontakt din bank: Flere banker tilbyder klima- og energieffektiviseringslån med lav rente. Ring til din bank og hør hvad de kan tilbyde.

#### Adresse

Thorkildsvej 57  
3700 Rønne

#### Energimærkningsnummer

311606870

#### Gyldighedsperiode

10. juni 2022 - 10. juni 2032

#### Udarbejdet af

OBH Ingeniørservice A/S  
CVR-nr.: 66819116

På denne side kan du sammenligne økonomi og klimaeffekt for alle rapportens forbedringsforslag.

SIDE 3 - BILAG

RENTABLE RENOVERINGSFORSLAG			
RENOVERINGSFORSLAG	ÅRLIG BESPARELSE*	INVESTERING	REDUKTION I ÅRLIGT UDLEDT CO <sub>2</sub>
<b>SOLCELLER</b> Montage af nye solceller	10.600 kr.	110.000 kr.	1.003 kg CO <sub>2</sub>
ANDRE FORSLAG DER KAN VÆRE RENTABLE, HVIS DE UDFØRES SAMMEN MED ANDRE RENOVERINGER			
<b>FLADT TAG</b> Efterisolering af fladt tag i den oprindelig del af bygningen med 250 mm isolering, så den samlede isolering udgør 350 mm	4.400 kr.		404 kg CO <sub>2</sub>
<b>FACAEVINDUER</b> Udskiftning af eksisterende termo vinduer mod nord	200 kr.		18 kg CO <sub>2</sub>
<b>FACAEVINDUER</b> Udskiftning af eksisterende termo vinduer mod nord	1.900 kr.		172 kg CO <sub>2</sub>
<b>FACAEVINDUER</b> Udskiftning af eksisterende termo vindue mod syd	400 kr.		33 kg CO <sub>2</sub>
<b>TERRÆNDÆK</b> Ophugning af eksisterende terrændæk i den oprindelig del af bygningen og støbning af nyt med 300 mm isolering	3.000 kr.		273 kg CO <sub>2</sub>
<b>ETAGEADSKILLELSE</b> Isolering af uisoleret gulv mod uopvarmet kælder med 100 mm isolering	2.900 kr.		264 kg CO <sub>2</sub>

\* Tallene er baseret på en standardiseret brug af bygningen. Se siden: FORMÅLET MED ENERGIMÆRKNINGEN.

**Adresse**

Thorkildsvej 57  
3700 Rønne

**Energimærkningsnummer**

311606870

**Gyldighedsperiode**

10. juni 2022 - 10. juni 2032

**Udarbejdet af**

OBH Ingeniørservice A/S  
CVR-nr.: 66819116

# FORMÅLET MED ENERGIMÆRKNINGEN

Energimærkning af bygninger har to formål: Mærkningen synliggør bygningens beregnede energibehov og er derfor en form for varedeklaration, når en bygning sælges eller udlejes. På baggrund af det beregnede energibehov tildeles boligen en karakter på energimærkningskalaen fra A2020 til G.

Rapporten giver et overblik over de energimæssige forbedringer af bygningen, som er rentable at gennemføre eller kan være rentable, hvis de udføres sammen med andre renoveringer. Rapporten beskriver hvad forbedringerne går ud på, hvad de koster at gennemføre, hvor meget energi og CO2 man sparer, og hvor stor besparelse der kan opnås på el- og varmeregninger ud fra det beregnede energibehov.

## DERFOR SKAL DU GENNEMFØRE ENERGIFORBEDRINGER:



### BEDRE INDEKLIMA

Energiforbedringer kan have en positiv betydning for indeklimaet.



### VARMERE OVERFLADER

Bygningen bliver bedre til at holde på varmen, så det er muligt at udnytte flere områder i bygningen, der før var for kolde.



### ØGET KOMFORT

Det bliver nemmere at opretholde den rette temperatur i bygning, så den bliver rarere at være i.



### MINDRE TRÆK

Bygningen bliver tættere, så det ikke længere trækker fra de steder, hvor brugerne før var generet af kulde og træk.

Det beregnede energibehov er en ret præcis indikator for bygningens energimæssige kvalitet – i modsætning til det faktiske forbrug, som naturligvis er stærkt afhængigt både af vejret og af de vaner, som bygningens brugere har. Nogle sparer på varmen, mens andre fyrer for åbne vinduer eller bruger store mængder varmt vand.

For at kunne sammenligne bygningers energimæssige kvalitet, beregnes bygningens beregnede energibehov ud fra en række standardantagelser for vejret, familiestørrelse, indendørstemperatur, adfærd m.v. Nedenfor ses de mest centrale antagelser for det beregnede energibehov.

## FIRE ÅRSAGER TIL AT BYGNINGENS FAKTISKE VARMEREGNING KAN AFVIGE FRA DET BEREKNEDNE ENERGIBEHOV I RAPPORTEN:



### BRUG AF BYGNINGEN

Der antages en gennemsnitlig anvendelse af bygningen ift. brugere, drift og apparater. Det faktiske varmeforbrug kan afvige, hvis bygningen har et andet brugsmønster.



### INDENDØRSTEMPERATUR

Der antages en konstant opvarmning af bygningen til 20°C. Den faktiske varmeregning kan afvige hvis brugerne ønsker en højere eller lavere temperatur.



### VARMTVANDSFORBRUG

Der antages et gennemsnitligt forbrug af varmt vand relativt til bygningens størrelse. Den faktiske varmeregning kan afvige, hvis brugerne bruger mere eller mindre varmt vand.



### VEJRFORHOLD

Der antages gennemsnitlige vejrforhold. Den faktiske varmeregning kan afvige, hvis vinteren er særlig varm eller kold.

#### Adresse

Thorkildsvej 57  
3700 Rønne

#### Energimærkningsnummer

311606870

#### Gyldighedsperiode

10. juni 2022 - 10. juni 2032

#### Udarbejdet af

OBH Ingeniørservice A/S  
CVR-nr.: 66819116



## BYGNINGSBESKRIVELSE / Thorkildsvej 57, 3700 Rønne

ADRESSE Thorkildsvej 57, 3700 Rønne		BBR NR. 400-212295-1	BFE NR. 5409557	
BYGNINGENS ANVENDELSE I FØLGE BBR Daginstitution (441)			OPFØRELSESÅR 1967	
ÅR FOR VÆSENTLIG RENOVERING Ikke angivet	VARMEFORSYNING Fjernvarme	SUPPLERENDE VARME Ingen	BOLIGAREAL I BBR 0 m <sup>2</sup>	ERHVERVSAREAL I BBR 409 m <sup>2</sup>
OPVARMET BYGNINGSAREAL 409 m <sup>2</sup>	HERAF TAGETAGE OPVARMET 0 m <sup>2</sup>	HERAF KÆLDERETAGE OPVARMET 0 m <sup>2</sup>	UOPVARMET KÆLDERETAGE 43 m <sup>2</sup>	

**D**

ENERGIMÆRKE

**C**

ENERGIMÆRKE EFTER RENTABLE BESPARELSESFORSLAG

**B**

ENERGIMÆRKE EFTER ALLE BESPARELSESFORSLAG

## BYGNINGENS BEREGNEDE ENERGIBEHOV

### Opvarmning

FORSYNINGSFORM Fjernvarme	VARMEBEHOV I kWh 46.310	OMREGNET TIL ENERGIENHED FOR FORSYNINGSFORM 46,31 MWh fjernvarme
------------------------------	----------------------------	---

### Andre energibehov

EL TIL ANDET*	kWh
El til bygningsdrift	12.957
El til forbrug	7.602

\*El til bygningsdrift er det elforbrug, der i beregningen går til installationer, f.eks. varmfordelingspumper, ventilation mv. El til forbrug dækker over et standardiseret, gennemsnitligt elforbrug til f.eks. hvidevarer, tv mv. El til forbrug påvirker ikke energimærkekarakteren, men den varme der afgives fra elforbrugende udstyr reducerer bygningens beregnede varmebehov.

Adresse  
Thorkildsvej 57  
3700 Rønne

Energimærkningsnummer  
311606870

Gyldighedsperiode  
10. juni 2022 - 10. juni 2032

Udarbejdet af  
OBH Ingeniørservice A/S  
CVR-nr.: 66819116

### ANVENDTE ENERGIPRISER INKL. AFGIFTER VED BEREGNING AF BESPARELSER

Anvendte energipriser ved beregning af energibesparelserne i denne rapport:

Fjernvarme  
700 kr. pr. MWh  
Fast afgift: 7.706 kr. pr. år

---

Elektricitet til andet end opvarmning  
3,20 kr. pr. kWh

Da energimærkets gyldighed er 10 år bør man altid kontrollere nyeste priser hos leverandøren, særligt kan fjernvarmepreiser svinge en del, endda indenfor samme år.

I beregninger er anvendt estimerede priser, der omfatter materialer, timeløn til professionelle håndværkere, eventuelle projekteringsomkostninger, byggepladsomkostninger - herunder stillads samt følge- og miljøomkostninger.

Det anbefales at indhente overslag på rapportens besparelsesforslag til almen orientering inden en konkret planlægning igangsættes, herunder projektforslag og indhentning af en fast tilbudspris. Der kan være store afvigelser fra den estimerede pris og en konkret pris, blandt andet på grund af regionale og beskæftigelsesmæssige forhold.

De anvendte el- og brændselspriser er med udgangspunkt i beregningsprogrammets standardpriser, da energipriser er varierende. Priser kan derfor afvige fra aktuelle forhold.

Ønskes der yderligere oplysninger om løsningsforslag og muligheder for efterisolering, varmeinstallationer og ventilation, henvises til "Videncenter for energibesparelser i bygninger" Foruden informative tegninger og eksempler på flere aktuelle situationer, enhver husejer kan komme ud for, indeholder de enkelte afsnit også en udførlig arbejdsbeskrivelse i et let og forståeligt sprog. Der er også henvisninger til yderligere informationer om de enkelte løsningsforslag.

Videncenter for energibesparelser kan kontaktes på tlf. 72 20 22 55 eller på hjemmesiden [www.byggerienergi.dk](http://www.byggerienergi.dk)

### OPLYST FORBRUG INKL. MOMS OG AFGIFTER

Denne rapport indeholder ikke oplysninger om det faktiske forbrug, da det ikke er blevet gjort tilgængeligt for energikonsulenten ved udførelsen af energimærket.

### FIRMA

Firmanummer: 600001  
CVR-nummer: 66819116

OBH Ingeniørservice A/S  
Agerhatten 25  
5220 Odense SØ

obh@obh-gruppen.dk  
tlf. 70217240

Ved energikonsulent  
Johan Nyboe Jensen

### RAPPORTENS GYLDIGHED

Gyldig fra 10. juni 2022 til den 10. juni 2032

### KLAGEMULIGHEDER

Tror du, der er fejl i rapporten, eller ønsker du at klage over energimærkningen, skal du rette henvendelse til det certificerede energimærkningsfirma, der har udarbejdet mærkningen.

Ejeren af bygningen eller enheden kan klage. Klagen skal være modtaget hos det certificerede energimærkningsfirma, senest:

- 1 år efter energimærkningsrapportens dato, eller
- 1 år efter bygningens overtagedesdag, som er aftalt mellem sælger og køber, hvis bygningen efter indberetningen af energimærkningsrapporten har fået ny ejer - dog senest 6 år efter energimærkningsrapportens datering.

Reglerne om klageadgang står i gældende bekendtgørelse om energimærkning af bygninger. Klik ind på linket og læs mere om, hvordan du indgiver en klage.

[www.ens.dk/ansvarsomraader/energimaerkning-af-bygninger/klagevejledning](http://www.ens.dk/ansvarsomraader/energimaerkning-af-bygninger/klagevejledning)

Det certificerede energimærkningsfirma behandler klagen og bør meddele sin skriftlige afgørelse af klagen inden for 4 uger.

#### Adresse

Thorkildsvej 57  
3700 Rønne

#### Energimærkningsnummer

311606870

#### Gyldighedsperiode

10. juni 2022 - 10. juni 2032

#### Udarbejdet af

OBH Ingeniørservice A/S  
CVR-nr.: 66819116

### **FORBEHOLD FOR PRISER PÅ INVESTERING I ENERGIBESPARELSE**

Energimærkets besparelsesforslag er baseret på energikonsulentens erfaring og vurdering. Før energibesparelsesforslagene iværksættes, bør der altid indhentes tilbud fra flere leverandører, da de angivne priser alene skal betragtes som vejledende. Desuden bør det undersøges om energiforbedringen kræver myndighedsgodkendelse.

Årligt abonnement for salg af el bør undersøges nærmere, da dette variere meget på det frie el marked.

For en konkret vurdering af ejendommens isoleringsmæssige tilstand, skal der udføres destruktive indgreb i klimaskærmen.

### **DESTRUKTIVE UNDERSØGELSER**

Der er i forbindelse med bygningsbesigtigelsen ikke givet tilladelse til at foretage destruktive undersøgelser. Oplysning om isolering beror derfor på energikonsulentens skøn, tegningsmateriale og byggeskik.

### **BEHANDLING AF OPLYSNINGER**

Energistyrelsen er ansvarlig for behandlingen af oplysninger om bygningen, herunder offentliggørelse af energimærkningsrapporten. Du kan læse mere om reglerne, samt hvordan vi behandler oplysninger på vores hjemmeside.

[www.ens.dk/ansvarsomraader/energimaerkning-af-bygninger/lovgivning-om-energimaerkning](http://www.ens.dk/ansvarsomraader/energimaerkning-af-bygninger/lovgivning-om-energimaerkning)

**Adresse**

Thorkildsvej 57  
3700 Rønne

**Energimærkningsnummer**

311606870

**Gyldighedsperiode**

10. juni 2022 - 10. juni 2032

**Udarbejdet af**

OBH Ingeniørservice A/S  
CVR-nr.: 66819116

Inden gennemførelse af energibesparelserne i rapporten bør flg. forhold undersøges nærmere i samarbejde med en rådgiver.

- Ved efterisolering af bygningens konstruktioner skal det sikres at disse og nærliggende konstruktioner ventileres og udføres forsvarligt for at undgå fugtproblemer.
- Evt. myndigheds restriktioner.

Derudover er det vigtigt som bruger af bygningen, at sikre tilstrækkelig udluftning i bygningen, da man ved f.eks. udskiftning af vinduer og efterisolering ofte får en mere tæt bygning.

Såfremt energibesparende forslag er udeladt af rapporten i forbindelse med klimaskærmen, grunder dette i rentabilitet og at nuværende isoleringsforhold er af fornuftigt niveau. Ligeledes kan være udeladt forslag vedr. vedvarende energi, grundet bygningens nuværende opvarmningsform.

Som udgangspunkt i energimærkningen af ejendommen er anvendt forenkede vurderinger på grundlag af registreringer i repræsentative lejlighedstyper angående ydervægge, tag, gulve, vinduer/døre og tekniske installationer.

### KOMMENTARER TIL BYGNINGSBESKRIVELSEN

Det opvarmede etageareal i henhold til energimærkningens opmåling er i overensstemmelse med BBR meddelelsen.

**Adresse**

Thorkildsvej 57  
3700 Rønne

**Energimærkningsnummer**

311606870

**Gyldighedsperiode**

10. juni 2022 - 10. juni 2032

**Udarbejdet af**

OBH Ingeniørservice A/S  
CVR-nr.: 66819116



På de følgende sider kan du se en detaljeret beskrivelse af energitilstanden af din bygning, energikonsulentens forslag til energiforbedringer og tilhørende energiløsninger.

Nogle forbedringsforslag er rentable. Det betyder, at du sparer mere på dit energiforbrug inden for energiforbedringens levetid, end energiforbedringen koster at gennemføre.

De rentable forslag fremgår med en investeringspris.

Nogle forbedringsforslag kan med fordel overvejes ved renoveringer, eller hvis der er bygningsdele, der alligevel skal udskiftes. Investeringsprisen til forbedringsforslag ved renovering, er ikke angivet da investeringen vil afhænge af den konkrete renovering, som skal ske i forbindelse med besparelsesforslaget.

## TAG OG LOFT

### FLADT TAG

#### STATUS

Det flade tag (built-up tag) i den oprindelig del af bygningen er isoleret med 100 mm mineraluld.

Det flade tag (built-up tag) i tilbygning skønnes at være isoleret med 350 mm mineraluld. Konstruktions- og isoleringsforhold er skønnet ud fra renoveringstidspunkt efter 2016.

#### RENOVERINGSFORSLAG

Eksisterende tag i den oprindelig del af bygningen efterisoleres udvendigt med 250 mm trædefast isolering, så den samlede mængde udgør 350 mm isolering. Den nye tagflade skal have en taghældning på mindst 1:40. Eksisterende tagbeklædning rengøres og efterses for evt. skader, der i så fald skal udbedres. Herved sikres et tæt underlag, der kan fungere som dampspærre i den nye konstruktion. Forudsætningen herfor er, at den eksisterende dampspærre er perforeret. Inden pap- og efterisoleringsarbejdet udføres, skal det eksisterende tag være helt tørt og uden lunger eller buler. Hvis det eksisterende tag er udført med ventilationsspalte mellem isoleringslag og tagbeklædning, skal spalten lukkes effektivt for ikke at miste effekten af efterisoleringslaget. Hvis det eksisterende tag er vådt, dvs. træfugten er over 15-17 %, skal ventilationsspalten forblive åben, indtil konstruktionen er tør, anslået efter et år. Tagkonstruktionen skal udføres med effektivt afvandingssystem til regnvand. Det anbefales, at det udføres med synlige nedløbsrør og tagrender af hensyn til senere inspektion.

#### ÅRLIG BESPARELSE

4.400 kr.

#### INVESTERING

## YDERVÆGGE

### HULE YDERVÆGGE

#### STATUS

Ydervægge i gavl i den oprindelige del af bygningen er udført som 35 cm hulmur. Vægge består udvendigt og indvendigt af tegl. Hulrummet er isoleret ved opførelsen. Konstruktions- og isoleringsforhold er konstateret ud fra tegningsmateriale.

#### Adresse

Thorkildsvej 57  
3700 Rønne

#### Energimærkningsnummer

311606870

#### Gyldighedsperiode

10. juni 2022 - 10. juni 2032

#### Udarbejdet af

OBH Ingeniørservice A/S  
CVR-nr.: 66819116

**LETTE YDERVÆGGE****STATUS**

Ydervægge er udført som let konstruktion med beklædning ud- og indvendig. Væggen skønnes at være isoleret med en samlet tykkelse på 225 mm mineraluld.  
Konstruktions- og isoleringsforhold er skønnet ud fra renoveringstidspunkt efter 2016.

**VINDUER, OVENLYS OG DØRE****FACADEVINDUER****STATUS**

Oplukkelige vinduer med flere fag. Vinduerne er monteret med tolags energirude med kold kant.  
Oplukkelige vinduer med flere fag. Vinduerne er monteret med tolags termorude med kold kant.  
Oplukkelige vinduer med flere fag. Vinduerne er monteret med trelags energirude.  
Oplukkelige vinduer med et fag. Vinduerne er monteret med trelags energirude.  
Faste vinduer med et fag. Vinduerne er monteret med tolags termorude med kold kant.

**RENOVERINGSFORSLAG**

Eksisterende enkeltfagsvinduer i fast ramme mod nord foreslås udskiftet til nye vinduer med energiruder, energiklasse A.

**ÅRLIG BESPARELSE**

200 kr.

**INVESTERING****RENOVERINGSFORSLAG**

Eksisterende flerfagsvinduer med gående rammer mod nord foreslås udskiftet til nye vinduer med energiruder, energiklasse A.

**ÅRLIG BESPARELSE**

1.900 kr.

**INVESTERING****RENOVERINGSFORSLAG**

Eksisterende flerfagsvinduer med gående rammer mod syd foreslås udskiftet til nye vinduer med energiruder, energiklasse A.

**ÅRLIG BESPARELSE**

400 kr.

**INVESTERING****OVENLYS****STATUS**

Ovenlysvindue er monteret i det vandrette loft. Ovenlyset er et kuppelovenlys, der består af 2 lags klar akryl, monteret på massiv uisolaret karm

**Adresse**

Thorkildsvej 57  
3700 Rønne

**Energimærkningsnummer**

311606870

**Gyldighedsperiode**

10. juni 2022 - 10. juni 2032

**Udarbejdet af**

OBH Ingeniørservice A/S  
CVR-nr.: 66819116

## YDERDØRE

### STATUS

Yderdør med sideparti, monteret med trelags energiruder.

Yderdør med enkeltfagsvindue, monteret med trelags energirude.

Yderdør med sideparti, monteret med tolags energiruder med kold kant.

## GULVE

### TERRÆNDÆK

#### STATUS

Terrændækket i den oprindelig del af bygningen er udført af beton med slidlagsgulv. Gulvet er isoleret med 75 mm leca under betonen.

Konstruktions- og isoleringsforhold er skønnet ud fra tegningsmateriale.

Terrændækket i tilbygningen skønnes udført af beton med slidlagsgulv. Gulvet skønnes at være isoleret med 150 mm mineraluld/polystyrenplader under betonen.

Konstruktions- og isoleringsforhold er skønnet ud fra opførelsestidspunktet ( Efter 2016)

#### RENOVERINGSFORSLAG

Fjernelse af eksisterende terrændæk i den oprindelig del af bygningen og udgravning til underkant af ny isolering, der afrettes i tyndt sandlag. Der isoleres med 300 mm trædefast mineraluld eller polystyrenplader, og afsluttes med 10 cm beton og slidlagsgulve. Overside af slidlag afpasses ny gulvbelægning. Eksisterende installationer efterisoleres og fastholdes for senere indstøbning. Hvis der er samlinger på rør må disse ikke indstøbes. Alternativt udføres nye installationer. Nye installationer er ikke indregnet i investeringen.

#### ÅRLIG BESPARELSE

3.000 kr.

#### INVESTERING

### ETAGEADSKILLELSE

#### STATUS

Gulv mod uopvarmet kælder af massiv beton, er uisoleret.

Konstruktions- og isoleringsforhold er skønnet ud fra tegningsmateriale.

#### RENOVERINGSFORSLAG

Isolering af uisoleret gulv mod uopvarmet kælder med 100 mm isolering. Montering af nedhængt loft i kælder på underside af etageadskillelse udført som massivt betondæk. Der udføres effektiv dampspærre og afsluttes med godkendt beklædning. Det er vigtigt at have fokus på at rumhøjden ikke gøres lavere end bygningsreglementets krav herfor. Efter isoleringen af etageadskillelsen vil temperaturen i kælderen blive lavere. Herved øges risikoen for fugtproblemer, hvis der ikke ventileres. Det anbefales at etablere udeluftventiler i alle rum, og husejeren bør instrueres i korrekt udluftning af kælderen så fugt mv. undgås.

#### ÅRLIG BESPARELSE

2.900 kr.

#### INVESTERING

#### Adresse

Thorkildsvej 57  
3700 Rønne

#### Energimærkningsnummer

311606870

#### Gyldighedsperiode

10. juni 2022 - 10. juni 2032

#### Udarbejdet af

OBH Ingeniørservice A/S  
CVR-nr.: 66819116

## VENTILATION

### VENTILATION

#### STATUS

Zone: Storrumskontorer, undervisningslokaler og børneinstitutioner  
Anlæg: VE01 – fabrikat og type: ukendt  
Mekanisk balanceret ventilationsanlæg  
Varmegenvinding: Modstrømsveksler (Skønnet, da anlægget ikke var tilgængeligt)  
Anlægstype: CAV  
Luftskifte: 1,8 l/s/m<sup>2</sup>  
EL-varmefflade: Nej  
SEL-værdi: 2,1 kJ/m<sup>3</sup>  
Automatik: Ukendt  
Bygningens tæthed: Normal tæt  
Kilde til data: Data fastsat iht. HB2021

## VARMEANLÆG

### FJERNVARME

#### STATUS

Bygningen opvarmes med fjernvarme. Anlægget er udført med isoleret varmeveksler og indirekte centralvarmevand i fordelingsnettet.

### VARMEPUMPER

#### STATUS

Der er ikke stillet forslag til varmepumpe, da dette, med bygningens eksisterende varmeanlæg og den dertilhørende energipris, ikke vil kunne medføre et fornuftigt og rentabelt forslag.

### SOLVARME

#### STATUS

Der er ikke stillet forslag til solvarmeanlæg, da dette, med bygningens eksisterende varmeanlæg og den dertilhørende energipris, ikke vil kunne medføre et fornuftigt og rentabelt forslag.

#### Adresse

Thorkildsvej 57  
3700 Rønne

#### Energimærkningsnummer

311606870

#### Gyldighedsperiode

10. juni 2022 - 10. juni 2032

#### Udarbejdet af

OBH Ingeniørservice A/S  
CVR-nr.: 66819116

## VARMEFORDDELING

### VARMEFORDDELING

**STATUS**

Den primære opvarmning af ejendommen sker via radiatorer i opvarmede rum. Varmefordelingsrør skønnes at være udført som et to-strengs anlæg.

### VARMERØR

**STATUS**

Varmerør er udført som 28 mm rustfri stålør. Varmerørene er isoleret med 30 mm isolering.

### VARMEFORDDELINGSPUMPER

**STATUS**

I varmeanlægget er der monteret en fordelingspumpe, af fabrikat Grundfos, type Alpha 2 25-60. Pumpen har en maksimal effekt på 45 Watt.

I varmeanlægget er der monteret en fordelingspumpe, af fabrikat Grundfos, type Alpha 2. Pumpen har en maksimal effekt på 18 Watt.

I varmeanlægget er der monteret en fordelingspumpe, af fabrikat Grundfos, type Alpha 2. Pumpen har en maksimal effekt på 34 Watt.

### AUTOMATIK

**STATUS**

Der er monteret termostatventiler på alle radiatorer til regulering af korrekt rumtemperatur.

Der er monteret udetemperaturkompensering til regulering af fremløbstemperaturen i varmeanlægget.

## VARMT BRUGSVAND

### VARMT BRUGSVAND

**STATUS**

I beregningen er der indregnet et varmtvandsforbrug på 100 liter pr. m<sup>2</sup> opvarmet etageareal pr. år.

**Adresse**

Thorkildsvej 57  
3700 Rønne

**Energimærkningsnummer**

311606870

**Gyldighedsperiode**

10. juni 2022 - 10. juni 2032

**Udarbejdet af**

OBH Ingeniørservice A/S  
CVR-nr.: 66819116

## VARMTVANDSRØR

### STATUS

Tilslutningsrør til varmtvandsbeholder er udført som 18 mm rustfri stålør. Rørene er isoleret med 30 mm isolering.

Brugsvandsrør med cirkulation er udført som 28 mm rustfri stålør. Rørene er isoleret med 30 mm isolering.

Brugsvandsrør med cirkulation er udført som 28 mm rustfri stålør. Rørene er isoleret med 20 mm isolering.

## VARMTVANDSPUMPER

### STATUS

I brugsvandsanlægget er der monteret en cirkulationspumpe, af fabrikat Grundfos, type Comfort UP. Pumpen har en maksimal effekt på 8 Watt.

## VARMTVANDSBEHOLDER

### STATUS

Varmt brugsvand produceres via brugsvandsveksler.

## EL

### BELYSNING

#### STATUS

Belysning i gangarealer består af armaturer med LED belysning. Der er ingen styring ved bevægelsesmeldere.

Belysning i lokalet består af armaturer med LED belysning. Der er ingen styring ved bevægelsesmeldere.

### SOLCELLER

#### STATUS

Der er ingen solceller på bygningen.

#### RENOVERINGSFORSLAG

Montering af solceller på tagflade mod syd. Det anbefales at der monteres solceller af typen Monokrystallinske silicium med et areal på ca. 30 m<sup>2</sup>. For at opnå optimal virkningsgrad kan det være nødvendigt at beskære eventuelle trækrøner, så der ikke opstår skyggevirkning på solcellerne. Det bør undersøges om den eksisterende tagkonstruktion er egnet til den ekstra vægt fra solcellerne. En eventuel udgift til dette er ikke medtaget i forslaget økonomi.

#### ÅRLIG BESPARELSE

10.600 kr.

#### INVESTERING

110.000 kr.

#### Adresse

Thorkildsvej 57  
3700 Rønne

#### Energimærkningsnummer

311606870

#### Gyldighedsperiode

10. juni 2022 - 10. juni 2032

#### Udarbejdet af

OBH Ingeniørservice A/S  
CVR-nr.: 66819116

En bygning består af mange dele, der har betydning for bygningens energibehov. Figuren herunder giver en forklaring af de væsentligste dele på tværs af konstruktioner og installationer.

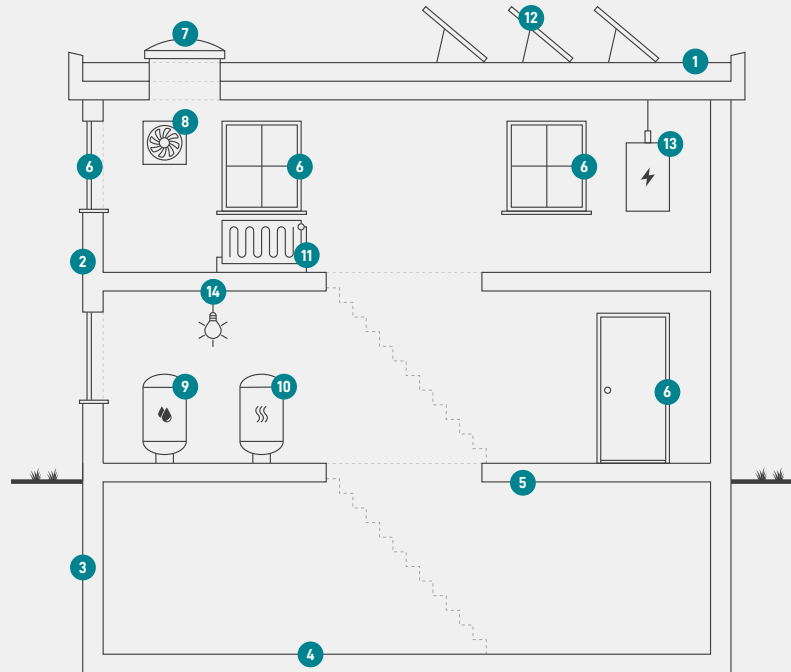

1

### Tag og loft

Bygningens øverste del af klimaskærmen, f.eks. et loftrum, et fladt tag eller et udnyttet tagrum.

2

### Ydervægge

Bygningens vægge ud mod det fri eller mod uopvarmede områder. Væggen kan være hule, massive eller lette ydervægge.

3

### Kælderydervægge

Bygningens kælderydervægge, som vender mod jorden.

4

### Kældergulv

Bygningens nederste del af klimaskærmen i bygninger med opvarmet kælder.

5

### Etageadskillelse og gulv

Bygningens nederste del af klimaskærmen, f.eks. terrændæk, gulv mod krybekælder eller etageadskillelse mod opvarmet kælder.

6

### Vinduer/døre

Bygningens facadevinduer og yderdøre.

7

### Ovenlys

Bygningens ovenlysvinduer.

8

### Ventilation

Bygningens ventilationsanlæg og ventilationskanaler.

9

### Varmt brugsvand

Bygningens komponenter til varmt brugsvand, bl.a. varmtvandsrør og varmtvandsbeholder.

10

### Varmeanlæg

Bygningens varmeanlæg, f.eks. kedler, fjernvarme, ovne og varmepumper.

11

### Varmefordeling

Bygningens varmfordelingsanlæg, bl.a. varmeanlægget, varmerør og automatik.

12

### Solenergi

Bygningens solenergi, f.eks. solvarme og solceller.

13

### El og teknik

Bygningens driftsrelaterede el og teknik, f.eks. varmfordelingspumper, varmtvandspumper og vindmøller.

14

### Belysning

Bygningens belysning. Kun relevant ved energimærkning af store bygninger, som f.eks. etagebyggeri og erhverv.

#### Adresse

Thorkildsvej 57  
3700 Rønne

#### Energimærkningsnummer

311606870

#### Gyldighedsperiode

10. juni 2022 - 10. juni 2032

#### Udarbejdet af

OBH Ingeniørservice A/S  
CVR-nr.: 66819116

# ENERGIMÆRKE

FOR BYGNINGEN

**Thorkildsvej 57**  
**3700 Rønne**

Større bygninger over 600 m<sup>2</sup>, der ofte besøges af offentligheden, er pålagt til enhver tid, at synliggøre energimærkningscertifikatet for brugerne af bygningen.

Energimærkningen er baseret på beregnet forbrug



Energistyrelsen

Gyldig fra den 10. juni 2022 til den 10. juni 2032  
Energimærkningsnummer: 311606870